

AES Boletim Informativo

Associação dos
Empregados do
SENAI

MARÇO / ABRIL



PALAVRA DO

Presidente

Em **28/02/2025** esta gestão completou **um ano à frente da AES**.

Nossa proposta administrativa, espelhada nos aprendizados dos antecessores, tem procurado ser fiel aos objetivos traçados e, empenhada em **modernizar os serviços e produtos oferecidos**. Tem procurado fazer da AES a protagonista de iniciativas, que consiga prever problemas e pensar em alternativas que antecipem e promovam a satisfação dos associados.

Foi um ano de **inúmeros desafios**, mas também de **grande evolução e aprendizado**.

A AES hoje é ainda **mais sólida e assertiva**. O zelo, o respeito e o carinho se fizeram presentes em todas as tomadas de decisões, nos atendimentos e nas condutas. Procuramos beneficiar os associados com diversas ações, eventos, projetos e atividades, visando sempre o **bem-estar de cada um**.

Para além de uma Associação que representa pessoas, somos **uma família** que acolhe as demandas com muito empenho e determinação. E tudo isso é possível graças a uma **equipe fenomenal**, que não mede esforços para fazer o melhor, todos os dias.

Agradeço a todos que me acompanharam nesta jornada linda e satisfatória: equipe de colaboradores, conselhos, associados, parceiros, enfim, todos que de uma forma ou de outra contribuíram para que chegássemos até aqui.

Em breve estará disponível no site da AES o **Relatório Anual das Atividades da Diretoria Executiva**, realizadas no período de **01/03/2024 a 28/02/2025**, para sua consulta.

Um abraço a todos!

Marcel Adriano Pereira Porto
Presidente da Diretoria Executiva

Índice

- **DEP. APOSENTADO** Pg 01
- **DEP. CULTURAL** Pg 01
- **CONVITE A LEITURA** Pg 02
- **DEP. ESPORTES** Pg 02
- **NOSTALGIA POR CARRO**
- ANTIGO** Pg 03
- **SOLUÇÃO DE BEM ESTAR** Pg 04
- **DROPS AES** Pg 05
- **Óbitos** Pg 06

DEPARTAMENTO **APOSENTADO**

Brunch Festivo

O brunch realizado na Escola SENAI “Orlando Lavieiro Ferraiuolo”, no dia 27/03, foi uma experiência incrível. Além de saborear um delicioso brunch, a atividade sobre a linha do tempo emocional, conduzida por Caru Ramos, proporcionou um momento de reflexão muito significativo para todos os participantes. Revisitar momentos marcantes da vida é uma ótima maneira de entender como nossas experiências nos moldam. Estiveram presentes 55 associados, que participaram ativamente das atividades propostas.

Fiquem atentos às próximas atividades, como o brunch junino em 12/06 e a Semana de Qualidade de Vida, de 19 a 21/09. Com certeza, serão momentos igualmente especiais!



DEPARTAMENTO **Cultural e Recreativo**



É com muita satisfação que comunicamos que neste ano realizaremos alguns eventos diferentes do ano passado.

Muita coisa legal vem por aí!

E, para dar o ponta pé inicial, vamos realizar o “Almoço Caipira”, no Clube de Campo. Teremos muita comida boa típica da roça, moda de viola e claro, muita animação.

Vamos aproveitar esse evento para dar boas-vindas a nova empresa responsável pela cantina – Sr. Leão, que está empenhada em oferecer um serviço de primeira qualidade, tanto nos eventos promovidos pela AES, quanto nos atendimentos diários aos visitantes em do nosso Clube de Campo.

Esperamos vocês, neste evento e nas demais atividades promovidas pela Associação, distribuídas em no nosso calendário, disponível para consulta no site.

Até lá!

CONVITE A LEITURA

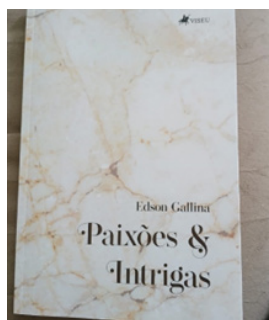

O nosso colega, Edson Gallina, lançará o seu livro “Paixões & Intrigas”, no dia 18 de abril, com comercialização pela Amazon.

Paixões e Intrigas, trata da amizade de dois garotos, amigos inseparáveis até a juventude, em que um tem profunda admiração pelo outro, procurando imitá-lo em tudo.

Formações idênticas em Arquitetura. Escritórios montados e início dos trabalhos com seus times.

Ao passar do tempo, o sucesso e a honestidade de um, incomoda o outro por suas falcatruas.

A história é marcada por profunda inveja compulsiva e culminará em fatalidade.

Acompanhe a jornada desses personagens por meio da magia da leitura e tenha momentos prazerosos.

A leitura é um hábito que traz muitos benefícios à saúde.

DEPARTAMENTO DE ESPORTES

CAPITAL

Prezados Associados,



É com grande entusiasmo que damos início a mais uma temporada de eventos esportivos! Este é um momento especial para todos nós, onde a paixão pelo esporte e o espírito de camaradagem se encontram.

Preparem-se para vivenciar momentos inesquecíveis, repletos de competição saudável, diversão e, acima de tudo, união. Cada evento foi cuidadosamente planejado para proporcionar a melhor experiência possível, e contamos com a participação de todos para tornar esta temporada um sucesso.

Vamos juntos celebrar o esporte e fortalecer nossos laços como comunidade. Desejamos a todos um excelente desempenho e que cada jogo seja uma oportunidade de crescimento e aprendizado.

Iniciamos o ano de 2025 com os jogos do 31º FARAES – Fase Regional Capital, com a participação de 100 pessoas entre jogadores, dependentes e convidados.

Após ótimos jogos, temos os seguintes Representantes da Capital:

- **Dama** - CFP 1.22 / CFP 1.36
- **Dominó** - CFP 1.18 / CFP 1.18
- **Tranca** - CFP 1.18 / CFP 1.20
- **Truco** - CFP 1.01 / CFP 1.18

Em abril teremos o 2º Festival de Tênis de Mesa e o 28º Festival de Futsal Livre.

Desejamos a todos sucessos!!!

INTERIOR

24º Festival de Futsal Livre do Interior



Neste mês de março, tivemos o Festival de Futsal Livre do Interior, que ocorreu nas cidades de São Carlos, Campinas, Santa Bárbara D'Oeste e Boracéia. Em cada uma dessas cidades, foi definido um campeão regional para disputar a Grande Final em nossa Colônia de Férias, nos dias 17 e 18 de maio deste ano.

Agradecemos a todos os associados que mais uma vez acreditaram no trabalho da nossa Associação, bem como aos representantes da AES em cada Unidade Escolar, que desempenham um papel fundamental para o sucesso de nossos eventos.

Também não podemos deixar de agradecer à equipe da AES que trabalha nos bastidores (sede), composta por profissionais maravilhosos que se desdobram para fazer acontecer tudo o que vemos e vivemos nesses eventos.

Neste festival, tivemos a participação de 27 Unidades Escolares, sendo que algumas delas se uniram para poder participar, totalizando um número expressivo de 417 pessoas, entre associados, familiares e convidados.

Momentos como esses se tornam inesquecíveis para muitos, pois fazemos novos amigos, reencontramos velhos conhecidos, damos boas risadas e ouvimos aquela “resenha” da equipe campeã. Enfim, para nós, do interior, cada Evento Regional é uma Grande Final.

Parabéns a todos os envolvidos, direta ou indiretamente, para que tudo isso fosse possível. Lembrando que juntos somos mais fortes.

Equipes campeãs dos Regionais:

Ribeirão Preto | Taubaté | Bauru | Indaiatuba

NOSTALGIA POR CARRO ANTIGO?



Se você é um entusiasta por carros antigos, aproveite esta oportunidade: a AES está colocando à venda uma camionete GM Chevrolet C10 CUSTOM; gasolina; ano de fabricação 1988; ano Modelo 1989; cor Branca; carroceria aberta; KM = 42.516.

A camionete será vendida nas condições em que se encontra e os associados interessados poderão visitar o veículo no Clube de Campo de Jundiá, no período de 07 a 30 de abril de 2025, no horário das 9h às 15h.

Confira mais informações sobre a venda deste bem no EDITAL AES 001/2025, publicado no site da AES.

SOLUÇÃO DE BEM-ESTAR



A AES, pensando levar bem-estar e qualidade de vida para seus associados, pretende, por meio da parceria firmada com a TotalPass, incentivá-los à mudança de hábitos e ao cuidado com sua saúde física e mental.

A TotalPass é um benefício corporativo e não pode ser contratada por pessoa física. Para ter acesso ao serviço, é preciso que o interessado possua um vínculo com uma empresa que tenha um contrato com a TotalPass. No nosso caso, é preciso ser associado adimplente da AES, que é a detentora do contrato junto à TotalPass.

Mais do que um benefício corporativo, a TotalPass é bem-estar integrado, que disponibiliza 11 (onze) planos para o cuidado físico e mental das pessoas, em uma única plataforma e por um valor fixo.

Os planos são para todos os bolsos e necessidades, desde o pacote Free, que permite acessar aplicativos de bem-estar on-line, até pacotes mais completos, que oferecem, além dos aplicativos de bem-estar, a Rede Smart Fit, Espaços Premiums, Smart Fit Coach, Psicologia Viva, etc.

O ideal é baixar o App, conhecer cada plano e escolher a opção que melhor se encaixe na sua rotina

IMPORTANTE:

- Cada associado pode inscrever até 3 dependentes. Os dependentes não precisam ser dependentes do associado na AES.
- Se o associado optar por algum plano pago, terá um desconto significativo em relação àquele que pagaria numa academia Smart Fit, por exemplo, e seu dependente também gozará de desconto, em menor proporção.
- A contratação do plano e respectivo pagamento de mensalidade é feito diretamente entre o associado e a TotalPass.
- Se você já é cliente Smart Fit e quer migrar para TotalPass, deverá realizar o processo de migração de plano: verifique na sua unidade de origem qual é a melhor data para o cancelamento do seu plano atual. Em seguida, faça a sua adesão na TotalPass por meio do link de cadastro da AES; vá até a unidade de treino, faça o check-in e informe na recepção o cancelamento por migração. A unidade fará o abono da sua multa de cancelamento.
- Se o associado, em algum momento foi usuário da TotalPass e cancelou o plano, poderá ter que aguardar o prazo de “quarentena”, a ser definido pela TotalPass, para conseguir se cadastrar novamente por meio da AES.
- Os clientes da TotalPass podem treinar em qualquer academia Smart Fit do Brasil que esteja vinculada à plataforma, uma vez ao dia. Antes de ir treinar, convém verificar se a academia escolhida está incluída no seu plano TotalPass.

Desde a implantação do projeto até 31 de março, contamos com 1.268 associados cadastrados, dos quais 301 possuem plano ativo.

Convidamos aqueles que ainda não tiveram a oportunidade de baixar o App que o faça e usufrua deste benefício.



MELHORIAS NO CADASTRO DO ASSOCIADO

A AES está empenhada em realizar melhorias no seu sistema de cadastro de associados e, para isso, passará a utilizar o Sistema CRM, sigla para *Customer Relationship Management*.

Trata-se de uma solução que permitirá reunir em um único ambiente todas as informações sobre os associados, incluindo desde os dados mais básicos como nome, telefone e endereço, até às interações realizadas por diferentes canais, solicitações, aquisições, etc.

A vantagem de utilizar esse sistema é que ele torna o processo de cadastro ainda mais simples e dinâmico, bem como facilitará as consultas e até a emissão de relatórios para acompanhamento.

Mantenha suas informações cadastrais atualizada, acessando a área restrita no site da AES.

DIAS DE PAZ, DIAS A MAIS

A AES tem buscado constantemente alternativas para oferecer mais facilidades e benefícios aos associados, sempre dentro dos princípios legais e sem prejuízo para a associação.

Visando proporcionar mais comodidade aos associados e incentivar a participação nos Núcleos, está oportunizando aos associados o parcelamento de seus débitos em até 10 vezes no cartão de crédito, graças à redução nas taxas junto à operadora do cartão. A única condição a ser observada para o parcelamento é que a parcela mínima seja de cem reais.

Exemplos:

Despesa de R\$ 200,00? Pode ser parcelada em **2x de R\$ 100,00**.

Despesa de R\$ 800,00? Pode ser parcelada em até **8x de R\$ 100,00**.

Despesa de R\$ 150,00? Não pode ser parcelada, pois a parcela mínima seria inferior a R\$ 100,00.

Suas férias podem ser mais tranquilas e divertida! Aproveite cada momento.

VIDEO INSTITUCIONAL COM JANELA EM LIBRAS

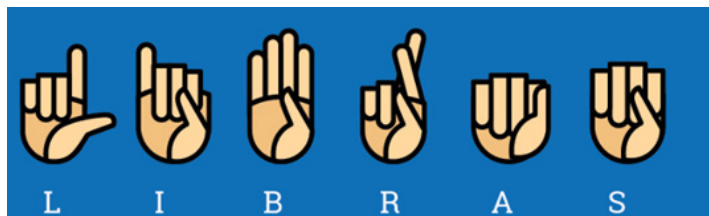

A visão é o canal perceptual dos deficientes auditivos, por isso a língua de sinais satisfaz essa condição. Seu uso nos veículos de comunicação é importantíssimo para dar acessibilidade.

Beneficiar quem não consegue ouvir por algum motivo e cumprir com seu papel de responsabilidade social, foram motivações que levaram a AES a colocar no site um vídeo institucional com uma janela em libras.

A produção do vídeo foi uma contribuição da Escola Senai Antonio A. Lobbe, de São Carlos/SP, que permitiu à AES disponibilizar o vídeo institucional com interpretação em Libras, para que seu conteúdo possa ser consumido por pessoas dessa comunidade.

ÓBITOS

Com pesar, noticiamos o falecimento dos seguintes associados/dependentes:

ÓBITO	DATA	ASSOCIADO	ÓRGÃO	PARENTES-CO
MARIA DE JESUS HORTENCI	15/01/2025	LUIS VANDERLEI HORTENCI	APO.	MÃE
JOSE PAULO GOBATTO	15/02/2025	JOSE PAULO GOBATTO	APO.	-
GEANETTE CONDE CANCELLA	01/03/2025	PAULO ROBERTO JANGARELLI	APO.	SOGRA
AMILCARE AFONSO DA CRUZ	08/03/2025	AMILCARE AFONSO DA CRUZ	APO.	-
ZINIR MARIA PASSUELLO FERREIRA	09/03/2025	ROBERTO MAXIMO FERREIRA	APO.	MÃE
ALCIR ALVES DOS SANTOS	19/03/2025	ALCIR ALVES DOS SANTOS	APO.	-
MARLY TEREZINHA SIQUEIRA DA SILVA	21/03/2025	ALDNEY PALONE DA SILVA	Ex-func.	MÃE
WELLINGTON JOSE CAVALCA SILVA	23/03/2025	WELLINGTON JOSE CAVALCA SILVA	APO.	-
JOSE INNOCENCIO	25/03/2025	REGINA ANTONIA INNOCENCIO	EX-FUNC.	PAI
CLEYDE TEREZINHA PAES DA SILVA ROSA	26/03/2025	JOAO PIRES DA ROSA	APO.	CÔNJUGE
MAFALDA GUILHERME CENTURION	29/03/2025	SOLANGE CRISTINA CENTURION	APO.	MÃE
HELIO FURLAN	29/03/2025	EDISON JOSE GOMES	APO.	SOGRO
GERALDA DA CUNHA PASSOS	03/04/2025	GLAUCIA CUNHA DOS PASSOS FERNANDES	CT 562	MÃE
ILZE ANNA LINDERT DE FREITAS	06/04/2025	NIVALDO DOS SANTOS FREITAS	APO.	CÔNJUGE

COLABORARAM NESTA EDIÇÃO:

Dulceni Maria Paglione de Oliveira
Depto. de Aposentados

Alessandra Angelim da Silva
Depto. Cultural e Recreativo

Edison Simon
Depto. Esporte Interior

Rubens da Silva Moreira
Depto. Esporte Capital

Celia Regina Oliveira Caracciolo
Elaboração/Revisão

Neiva Aparecida Pires Damaceno
Elaboração/Revisão

Claudia Celestino Lucio
Diagramação